

義大醫院通過醫院評鑑暨教學醫院評鑑為準醫學中心

義大醫療行動服務APP及外部網頁已放置**看診進度**，可查詢目前看診號次，避免到院等候多時。



義大醫療門診表

國際淋巴水腫 整合照護中心

INTERNATIONAL LYMPHEDEMA INTEGRATED CARE CENTER

中心特色

你的生活品質，是我們最在乎的價值

義大癌治療醫院國際淋巴水腫整合照護中心致力於受淋巴水腫影響的病友恢復正常的生活品質，包括上肢及下肢，私密處繼發性淋巴水腫，慢性靜脈潰瘍引起之慢性困難癒合傷口，利用超顯微淋巴管靜脈吻合併術後整合照護達成消腫及傷口快速癒合之目標，中心主持人張智豪醫師為廣島大學國際淋巴水腫中心，美國約翰霍普金斯大學整形外科，首爾蔚山醫學中心整形外科完整訓練醫師。

11 2024 月號刊

義大醫療行動服務APP



ios系統



android系統



▲ 整形外科 張智豪 主任

醫療專業服務

- ◆ 各式癌症引起的上下肢，私密處淋巴水腫
- ◆ 各式淋巴系統障礙引起的淋巴水腫治療
- ◆ 乳癌淋巴水腫預防性術中淋巴重建
- ◆ 慢性靜脈潰瘍困難傷口治療
- ◆ 超顯微淋巴管靜脈吻合術
- ◆ 原發性淋巴水腫
- ◆ 乳房重建手術

慢性靜脈潰瘍



上下肢淋巴水腫



乳房重建

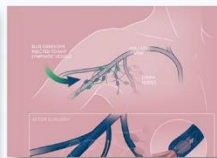

看診地點：義大癌治療醫院 (2F)

國際淋巴水腫整合照護中心

門診時間：每週一早診 淋巴水腫特診 (08:30~12:00)

每週三早診 靜脈潰瘍困難傷口門診 (08:30~12:00)

午診 淋巴水腫特診 (13:30~17:00)



FB粉絲專頁



Line



中心網站連結

- ▶ 義大癌治療醫院**疼痛治療中心**，提供各類疼痛之診斷與治療，請詳閱P-24。
- ▶ 義大醫療配合國民健康署提供免費**肺癌篩檢**(低劑量電腦斷層攝影)，請詳閱P-25。
- ▶ 義大醫院提供**身心障礙整合醫療門診**，請詳閱P-26。
- ▶ 義大醫療體系徵才，**徵**醫師、藥師、護理師及照服員等，歡迎您加入我們義家，請詳閱P-27。



國內
郵資已付

鳳山郵局許可證
鳳山字第000006號
雜誌

義大醫院

總機：(07)615-0011

義大癌治療醫院

總機：(07)615-0022

義大大昌醫院

總機：(07)559-9123

人工預約掛號：(07) 615-0911 (週一至週五07:30~16:30、週六07:30~11:30)

義大癌治療醫院門診時間表

星期六只開上午診

科別	時段	星期一 11/4、11、18、25	星期二 11/5、12、19、26	星期三 11/6、13、20、27	星期四 11/7、14、21、28	星期五 11/1、8、15、22、29	星期六(上午診) 11/2、9、16、23、30
心臟內科 (二樓)	上	吳承慶12555	梁懷文11925	蔡幸珊12459		邱厚榮12723	洪尉欽11314 宣錦峰11333 邱厚榮12723 蕭世宏12726 (心臟衰竭特別門診)
	下	洪尉欽21314 洪晨惠22749 張郁嵐22781	陳志鴻23358 張郁嵐22781 邱致偉22747	吳承慶22555	尤登弘11313	邱致偉22747 邱厚榮22723	
尤登弘醫師星期四下午診看診時間為13:00~16:30。							
血液腫瘤部 (六樓)	上	謝孟哲13318 饒坤銘13317 (6樓血液腫瘤診間)	蔡郁榮13164 裴松南13408	饒坤銘13317 柯建佑13157	蔡郁榮13164 謝孟哲13318	柯建佑13157 賴邦育11093 (限看腫瘤內科及安寧療護) 謝孟哲13318	
	下		蕭宇廷22895			裴松南23408	
◎血液相關與腫瘤疾病：裴松南、蔡郁榮。							
新陳代謝科 (甲狀腺疾病 治療中心) (一樓)	上	曾國實11876	陳冠樺13454 王晨迪12462	王晨迪12462 蕭璧容12680	曾秉彥12736	林興中12975	曾國實11876
	下	吳政庭23462 上野博司23469	上野博司23469 王偉倫22614	上野博司23469	陳冠樺23454 姜和均22681(11/28)		
*陳冠樺醫師11/28停診、上野博司醫師11/11、18、25、26、27停診							
胃腸肝膽科 (二樓)	上	◎曾兆明12132 王文倫11346	◎陳啟仁12295 蔡英楠12294	◎曾政豪11715 羅錦河11688	陳子皓11997 吳翊琳12540 林肇堂11550(VIP)	蔡英楠12294 陳志城11724 牟聯瑞11848 (11/8、22、29)	徐銘宏12664 (11/2、16) ◎王文倫11346 (11/9、23、30) 曾兆明12132 彭道雄11017 陳志城11724 許耀峻11869
	下	◎戴啟明21204 羅錦河21688	陳奕霖22207	*◎王文倫21346 湯道謙22528 許耀峻21869	陳啟仁22295 陳志城21724	◎曾政豪21715 彭道雄21017	
*可看登革熱、茲卡門診。◎國健署大腸癌篩檢特約大腸鏡檢查門診。林肇堂(VIP)門診掛號費2000元，如需掛號請撥人工預約掛號專線掛號。於5樓伯爵門診區看診(請搭乘義大醫院國際大樓電梯至5樓)。*羅錦河醫師11/25停診、湯道謙醫師11/20停診							
呼吸胸腔內科 (登革熱、茲卡門診) (類流感門診) (二樓)	上	◎吳俊廷11468 許榮達11862	#黃明賢13046 ◎李和昇11273	陳鍾岳11863	◎*陳俊榮12581 ◎魏裕峰11327	◎陳俊榮12581	*吳華倩13601
	下	◎陳俊榮22581 吳華倩23601	◎魏裕峰21327 ◎吳俊廷21468	#黃明賢23046 (11/13、27) 顏季怡23370 (11/6、20) 吳華倩23601	周柏安22774 于鐘淇23113	*吳華倩23601	
*可看登革熱、茲卡門診。◎打鼾門診、睡眠障礙以及睡眠分析檢查。#整合照護門診。*11/21周柏安醫師停診							
安寧緩和 醫學科 (二樓)	上				陳俊榮12581 (胸內診間)	陳俊榮12581 (胸內診間)	
	下	陳俊榮12581 (胸內診間)					
腎臟科 (二樓)	上	吳青芳11266	洪士元11037	陳清揚11828	*王騰濤11219 *張敏育11151	林逸承11578	林逸承11578 (11/2、16)
	下	吳青芳21266		#吳青芳21266			
*張敏育醫師及王騰濤醫師星期四門診為糖尿病及腎病變特別門診。#整合照護門診。*吳青芳醫師11/18停診、洪士元醫師11/26停診							
感染科 (登革熱、茲卡門診) (類流感門診) (二樓)	上		林蔚如13399	*鍾幸君11332 林蔚如13399			
	下	鍾幸君21332		蔡佳達22906	鍾幸君21332		
愛滋病相關檢驗與治療請掛義大醫院感染科。*鍾幸君醫師第三週三為教學門診。							
家醫科 (登革熱、茲卡門診) (類流感門診) (二樓)	上	▲林友菁12033	#▲鄭璋霖12172	▲林季緯11605		#▲林皓瑩13387	
	下	#▲林皓瑩23387					
▲戒菸門診。#整合照護門診。林季緯醫師11/6停診。							
神經科 (一樓)	上	王彥棠12099	郭弘昌11027		▲鄒榮吉11174		鄒榮吉11174 戴逸承12142 (11/2、11/9、11/30)
	下	#郭弘昌21027		郭弘昌21027		王彥棠22099	
▲打鼾門診、睡眠障礙及睡眠分析檢查。#整合照護門診。頭痛症：全體醫師。							
放射腫瘤科 (一樓)	上	黃奎綱12729 黃仲儀12753	謝佩珊12721	黃奎綱12729 謝佩珊12721	黃仲儀12753 謝佩珊12721	郭躍虹11774 黃仲儀12753	郭躍虹11774 黃仲儀12753 莊昌成21913
	下	黃奎綱22729 謝佩珊22721	黃奎綱22729 黃仲儀22753	謝佩珊22721 李周憲22450	黃奎綱22729 葉世安21146	黃仲儀22753 莊昌成21913	
謝佩珊：各種癌症放射治療、癌症的疼痛控制與症狀處理、安寧緩和治療。黃仲儀：各種癌症放射治療。黃奎綱：腫瘤放射治療、攝護腺癌、頭頸癌、食道癌、肺癌、婦癌、乳癌							
神經影像及腦 血管介入治療 (一樓)	上				歐長憲21661(限約診)		
	下						
微創神經血管介入手術：腦動脈瘤栓塞、顱內血管狹窄支架置放、頸動脈支架、腦動靜脈畸形及漏管栓塞。							
精神科 (腫瘤心理衛生) (二樓)	上	黃智婉13602	邱郁玟13484	李少明11558 (小兒心醫門診) 林柏均12756 (老人心智特別門診)	張軒璋12384	王宥瑜12164 張軒璋12384(限約診)	張簡偉璋12175 (含睡眠障礙特別門診) *李少明11558 (11/16限約診)
	下	黃智婉23602		王宥瑜22164(限約診)	邱郁玟23484	黃智婉23602	
李少明醫師(女)(看診時間09:30~12:00)(限15歲以下掛號，不提供學齡前發展聯合評估服務。11歲以下無法安排心理衛護)：具資深精神科及兒童青少年精神科專長，亦擔任安寧共照及安寧家庭的訪視醫師。初診病患上午診請於11:00前報到；下午診請於16:00前報到。							

上午診：08:30~12:00(最後掛號時間：11:30，最後報到時間：11:30)。下午診：13:30~17:00(最後掛號時間：16:30，最後報到時間：16:30)。
夜診：18:00~21:00(最後掛號時間：20:30，最後報到時間：20:30)。星期六：08:30~12:00(最後掛號時間：11:30，最後報到時間：11:30)。

特別說明：教學門診除主治醫師以外，另有住院醫師、實習醫師或實習醫學生在場，若您不同意此看診方式，則請改掛一般門診。

義大癌治療醫院門診時間表

星期六只開上午診

科別	時段	星期一 11/4、11、18、25	星期二 11/5、12、19、26	星期三 11/6、13、20、27	星期四 11/7、14、21、28	星期五 11/1、8、15、22、29	星期六(上午診) 11/2、9、16、23、30
一般外科 (二樓)	上	李惠鳴12019	★趙頌慈12683	◎洪朝明11082	※◎蔡坤璋12759	★趙頌慈12683 黃羽凱13417	◎魏敬庭12042 (請至乳房醫學中心診間) ◆陳忠延11732
	下	◎洪朝明21082	◆陳忠延21732 ◆謝焜州21958	洪朝明21082 (限約診)		李惠鳴22019 (請於15:00前報到)	
◎國健署乳癌篩檢隨性特約門診。▲疝氣及甲狀腺微創手術特別門診。◆頸部無疤內視鏡甲狀腺手術。※乳房內視鏡手術特別門診。■單一切口經肛直腸鏡切除術、疝氣之微創手術(腹股溝疝氣、切口疝氣)、腹腔鏡胃腸根治手術、腹腔鏡肝、脾、小腸手術、內分泌手術、乳房手術。★腫瘤減積手術及腹腔溫熱化學治療、消化道高階微創及腫瘤外科手術。							
心臟外科 (二樓)	上	蔡承根13622					
	下		蔡承根23622 (看診時間13:00開始)				
大腸直腸外科 (二樓)	上	張敬琪13613	林尚穎12762	宋翎巧12969	林郁淳12750		
	下	宋翎巧22969 (婦女痔瘡友善門診) (建議18歲以上病患)	陳興保21261		劉廣文21095	李英瑜23658 林郁淳22750	
泌尿科 (二樓)	上	黃景瑜11330 陳毓騏11535	林嘉祥11189 林鴻裕11052	*林鴻裕11052 陳忠賢13102	王華斌11051 ◆麥倖嘉12662	◎*余燦榮11077 (逢西手術特別門診) (看診時間9:00開始)	吳俊賢12525
	下	陳忠賢23102 董牧嵩23182	陳忠賢21829 ★黃維倫23548	陳忠賢21829 ◆麥倖嘉22662	陳毓騏21535	董牧嵩23182	
◎攝護腺癌篩檢暨治療特別門診。*逢西手術特別門診：余燦榮、林鴻裕。◆泌尿科及高壓氧門診。★男性功能門診。							
腦神經外科 (一樓)	上		王國璋11259	王國璋11259	蔡建隆11878	◎盧康11005	陳睿生11978 (11/02、16、30)
	下	梁正隆21007		朱劭昂22208		◎盧康21005 吳祐穎22357	陳柏源11536 (11/09、23)
◎脊椎神經重建微創中心(1樓神經外科診間)。蔡建隆醫師11/21停診。							
胸腔外科 (二樓)	上	何蕙如12983	何蕙如12983	謝坤洲11161	何蕙如12983		
	下				何蕙如22983		
整形外科部 (國際淋巴水腫整合照護中心) (二樓)	上	◎張智豪23520		※張智豪13520			
	下			◎張智豪23520			
◎淋巴水腫特診。※慢性靜脈曲張特診。各種急慢性傷口精緻照顧與敷料使用諮詢、顏面創傷、燒燙傷、自體脂肪移植、眼袋、雙眼皮、拉皮手術、正顎及削骨手術。整形外科門診自2024年10月起移至國際淋巴水腫整合照護中心診室看診。							
皮膚科 (二樓)	上		張莞渝11961 許成名12844	馮文瑋11040(11/6、20) 黃仁杰21499(11/27) 張莞渝11961	張莞渝11961(限約診)		
	下	張莞渝21961 (乾癬/異位性皮膚炎特別門診)	張莞渝21961(限約診)	張莞渝21961(限約診)		詹智傑23360	
上午門診報到時間為08:30-11:30；下午門診報到時間為13:30-16:30。 張莞渝醫師11/6上午、18、20上午停診。許成名醫師11/26停診。黃仁杰醫師11/13停診。詹智傑醫師11/1、8停診。							
婦產部 (二樓)	上	◎陳至真11158 陳至真11158	方郁婕12900	鄭詩瑾13298	張基昌11168 ◎張基昌11168	傅啟峰11197 傅啟峰11197	傅啟峰11197 傅啟峰11197
	下	桂羅利21684 ◎桂羅利21684 ◎傅啟峰21197	傅啟峰21197 傅啟峰21197	張婷瑜23497		盧孟涵22925	
◎子宮鏡特別門診(限醫師約診)。■單孔達文西腔鏡手術特別門診：張基昌、傅啟峰、桂羅利。傅啟峰醫師均為婦科門診。桂羅利醫師週一下午子宮鏡特別門診於13:00開始看診。方郁婕醫師11/7~13請假停診。							
骨科部 (一樓)	上	李奕辰11976 陳以健13149	袁立仁13139 李彥緯13095 許翔13299	李奕辰11976 陳冠伯13292	顏政佑11044 楊士階11335	邱彥鈞11598 黃獻潭12908	邱彥鈞11598
	下		顏政佑21044 李彥緯23095	陳以健23149	顏政佑21044 薛宇桓22376	于尚文21086	
陳以健醫師11/6停診。陳冠伯醫師11/6停診。李奕辰醫師11/10~11/19停診。楊士階醫師11/21停診。于尚文醫師11/29停診。							
脊椎神經重建 微創中心 (五樓)	上		高玉憲11293(限約診) ◎周一鳴12909(限約診)	高玉憲11293(限約診)	杜元坤(VIP)11003	杜元坤(VIP)11003	
	下					杜元坤(VIP)21003	
◎手外科自費診。杜元坤醫師11/15停診。							
復健科 (一樓)	上	蔡高宗13684			◎許家豪13401		
	下		蔡高宗23684				
◎週四上午復健科門診地點在癌醫院五樓脊椎中心。◎週五下午洪佳翎醫師門診移至2樓疼痛科門診看診(11月停診)。							
耳鼻喉部 (二樓)	上	◎施佑堯12877		葉泰亨13354	蕭蕙鳳13729	邱冠霖13488(11/08) 黃孝宇13422(11/22、29) ★陳建志12767 (全自費門診) (請至1F神經科門診看診)	
	下	▲許惇彥21240	謝貞洲23473 (11/12、11/26)	謝貞洲23473	◎▲王誌群21507		
一般耳鼻喉科：許惇彥、王誌群、王建忠、施佑堯、江豐裕、陳建志、謝貞洲、葉泰亨、蕭蕙鳳。口腔癌、咽喉癌、頸頭部腫瘤：王誌群、王建忠、施佑堯、江豐裕。小兒耳鼻喉科、打鼾：許惇彥、王建忠、施佑堯、江豐裕、王誌群、蕭蕙鳳。鼻部疾病：許惇彥、王誌群、王建忠、施佑堯、葉泰亨、蕭蕙鳳。耳部疾病、耳鳴、暈眩：許惇彥、王建忠、施佑堯、謝貞洲、葉泰亨、蕭蕙鳳。▲單孔達文西手術特別門診：王誌群。◎國健署口腔癌篩檢隨性特約門診。▲許惇彥醫師週一下午新增神經耳科特別門診(眩暈、耳鳴)。★陳建志醫師週五上午門診為自費門診。◎謝貞洲醫師11/05、11/19停診。							
介入性 疼痛治療門診 (二樓疼痛治療中心)	上	☆林依瑩12360	陳柏源11536	謝岱融12162	吳政庭13462(限約診)	陳威宏12385	
	下	蔡玉娟23175	吳政庭23462	陳威宏22385	蔡玉娟23175	洪佳翎22189	
各種急慢性疼痛，常見的退化性疾引起疼痛(如關節炎、脊椎病變等)，頭頸部神經痛(如痲疹性、三叉神經等)，或腫瘤引起之疼痛。介入性疼痛治療包含：脊椎、頭頸部、交感神經系統、周邊神經、植入式、影像引導肌肉骨節治療。☆歡迎疼痛科林依瑩醫師自5月起加入介入性疼痛治療團隊。專長：臨床麻醉、疼痛處置、神經阻斷、超音波導引注射。◎蔡玉娟醫師11/5、11/15、11/26停診。							

上午診：08:30~12:00(最後掛號時間：11:30，最後報到時間：11:30)。下午診：13:30~17:00(最後掛號時間：16:30，最後報到時間：16:30)。
夜診：18:00~21:00(最後掛號時間：20:30，最後報到時間：20:30)。星期六：08:30~12:00(最後掛號時間：11:30，最後報到時間：11:30)。

義大癌治療醫院門診時間表

星期六只開上午診

科別	時段	星期一 11/4、11、18、25	星期二 11/5、12、19、26	星期三 11/6、13、20、27	星期四 11/7、14、21、28	星期五 11/1、8、15、22、29	星期六(上午診) 11/2、9、16、23、30
兒童醫學部 (二樓)	上						蔡育承11730 (11/2、16、30)
	下				蘇有村21072		
一般兒科及過敏疾病、氣喘。11/11、16蘇有村醫師停診。							
中醫 內科 (一樓)	上	林新杰12405 楊才慧13531	李長殷12176 蔡金川11491 (教學門診、高齡照護) 周維貞12562	馬易世12347 游榮聖12875 (請至6F血液腫瘤科) 林煜程12992	蔡金川11491 (高齡照護) 馬易世12347 (教學門診) 楊才慧13531	陳旺全12268 (11/1、15) (請11:30前報到) 李長殷12176 許霖蓉13326	陳冠佐12338
	下	李長殷22176 游榮聖22875 許霖蓉23326	許霖蓉23326 (高齡照護) 楊才慧23531 (高齡照護)	李長殷22176 楊才慧23531	蔡欣育23151 林煜程22992	游榮聖22875	
【內科】一般內科疾患、感冒、慢性咳嗽、過敏性鼻炎、肝膽腸胃疾患、便秘、失眠、頭痛、眩暈、高血壓、心臟病、糖尿病、高脂血症、皮膚炎、痛風、腎泌尿疾病、癌症體質調理。◎癌症優質門診：蔡金川、游榮聖、李長殷、馬易世。◎教學門診(限掛10人)：蔡金川、馬易世。★陳旺全醫師門診時間：11/1、15【請於11:30前報到】。◎自費雷射針灸：林煜程。◎中醫高齡評估(LOPE)照護：蔡金川、許霖蓉、楊才慧。							
中醫 婦科 (一樓)	上		李長殷12176		蔡金川11491	陳旺全12268(11/1、15) (門診11:30前報到) 李長殷12176	陳冠佐12338
	下	李長殷22176		李長殷22176			
【婦科】月經異常、痛經、帶下、不孕症、產後調理、乳腺炎、婦女更年期不適。◎乳癌、不孕症、更年期：李長殷。★陳旺全醫師門診時間：11/1、15【請於11:30前報到】。							
中醫 兒科 (一樓)	上			馬易世12347	蔡金川11491 馬易世12347 (教學門診)		陳冠佐12338
	下	游榮聖22875		游榮聖22875 (教學門診16:00前報到)	盧姿均23606	游榮聖22875 盧姿均23606	
【兒科】小兒感冒、小兒氣喘、小兒過敏性鼻炎、小兒食慾不振、小兒發育不良。◎小兒成長門診：蔡金川。◎教學門診(限掛10人)：游榮聖。							
中醫 針灸科 (一樓)	上	林原禾12531 周維貞12562 王軍13532	陳泰佑12279 林新杰12405	周維貞12562 陳冠佐12338 (高齡照護) 康博雄13233	陳泰佑12279 (教學門診) 周維貞12562	林原禾12531 康博雄13233	林新杰12405
	下	陳冠佐22338 (高齡照護) 周維貞22562	周維貞22562 康博雄23233 (高齡照護) 王軍23532 (高齡照護)	陳冠佐22338 (高齡照護) 蔡欣育23151	周維貞22562 康博雄23233	林新杰22405 陳冠佐22338 (高齡照護) 王軍23532	
腦血管疾病、中風半身不遂、小兒腦性麻痺、顏面神經麻痺、失眠、頭痛、眩暈、耳鳴、視力障礙、關節炎、肥胖症。◎腦血管疾病優質門診：陳泰佑。小兒腦性麻痺加強照護門診：陳泰佑。◎中醫自費埋線減重(星期二上午)：林新杰。◎中醫高齡評估(LOPE)照護：陳冠佐、康博雄、王軍。							
中醫 骨傷科 (一樓)	上	林原禾12531	陳泰佑12279		陳泰佑12279 (教學門診)	林原禾12531	
	下						
骨關節疾病、肌筋膜炎、骨質疏鬆症、運動傷害、五十肩、落枕、媽媽手、扳機指、足跟痛、坐骨神經痛。◎骨折術後中醫調理門診：陳泰佑。◎教學門診(限掛10人)：陳泰佑。							
乳房醫學中心 暨 乳癌整合門診	上	洪朝明11082 饒坤銘13317 (血腫診間)	蔡坤璋12759 謝孟哲13318 謝佩珊12721(放腫診間)	洪朝明11082 (一般外診間) 饒坤銘13317(血腫診間) 黃金網12729(放腫診間)			
	下			魏敬庭22042 施翔順22046(限約診) 李周憲22450(放腫診間)			
*若在外院確診，請攜帶影像與病理報告，目前正接受乳癌治療者掛號。乳癌整合門診：與美國頂尖癌症醫院同步，在門診進行多專科整合醫療諮詢與討論，提供客製化乳癌治療。							
整合醫學 特別門診	上		陳明豐11956		陳明豐11956	陳明豐11956	
	下			陳明豐21956	陳明豐21956	陳明豐21956	
過敏性疾病、慢性肝炎及癌症之中西結合治療。							
睡眠障礙 特別門診	上	吳俊廷11468	李和昇11273		魏裕峰11327 陳俊榮12581 鄧榮吉11174	陳俊榮12581	張簡德璋12175
	下	陳俊榮22581	魏裕峰21327 吳俊廷21468				
打鼾門診、睡眠障礙及睡眠分析檢查、鼾聲很大、性慾減退、夜間頻尿、記憶力減退、睡醒後常口乾、早晨感到頭痛、思考不能集中、白天嗜睡易疲憊、無論在何種環境下，如工作或駕車亦會打瞌睡。							
高壓氧 治療中心 (一樓)	上	吳金獻11377(限約診)				李奕辰11976	
	下	劉懿珊21638(限約診)		葉日熹21172	陳信甫21993		
高壓氧治療中心已開始看診治療，詳細情形歡迎來電洽詢。★李奕辰醫師高壓氧門診，僅限高壓氧病人掛號，造成不便請見諒。吳金獻醫師11/18停診。							
尖端醫美中心							
功能營養醫學 、醫美光電雷射 、微創整型手術 特約門診 (義大醫院五樓) (限約診)(全自費)	上	劉懿珊11638	呂南翰11542	劉懿珊11638	徐圭璋13403 (11/7、21)		
	下	陳至真21158	劉懿珊21638 陳建翰22944	劉懿珊21638	謝家佩23402	葉力仁21606	
☆醫美、光電雷射與微創整型手術特約門診：雷射磨除疤痕、皮秒雷射淨膚美白、脈衝光亮顏緊膚、光電雷射除毛、藍曬腫、青春痘、肝斑、酒糟性皮膚炎、落髮、雄性禿、多須雷射磨皮、電音波拉皮、肉毒除皺瘦臉、玻尿酸豐頰、聚左旋乳酸緊實、淨痘絲、線雕無創拉皮手術、雙眼皮手術、眼袋手術、眼袋下垂矯正手術、鼻部整形手術、私密處雷射、個人化基因檢測、功能營養醫學。可直接洽詢尖端醫美中心。預約/諮詢專線：(07)615-0011分機2687。諮詢時間：週一至週五(AM08:30~PM12:00、PM13:30~17:00)。看診地點：義大醫院5F尖端醫美中心。							
亞洲肥胖醫學研究中心							
減重特別門診 (五樓伯爵門診)	上			宋天洲13145 (外科減重) (看診地點癌治療醫院5樓)			宋天洲13145 (11/30) (外科減重) (看診地點癌治療醫院5樓)
	下						
宋天洲(外科手術減重門診)：主治肥胖症、代謝症候群、腹腔鏡減重手術、腹腔鏡糖尿病手術。◎宋天洲醫師看診地點在癌治療醫院5樓，門診報到請撥專線：07-615-0221將有專人接待服務。							

上午診：08:30~12:00(最後掛號時間：11:30，最後報到時間：11:30)。下午診：13:30~17:00(最後掛號時間：16:30，最後報到時間：16:30)。
夜診：18:00~21:00(最後掛號時間：20:30，最後報到時間：20:30)。星期六：08:30~12:00(最後掛號時間：11:30，最後報到時間：11:30)。

特別說明：教學門診除主治醫師以外，另有住院醫師、實習醫師或實習醫學生在場，若您不同意此看診方式，則請改掛一般門診。

「山地離島地區醫療給付效益提升計畫」(Integrated Delivery System)，簡稱IDS計畫

地點		望安衛生所		將軍衛生所		七美衛生所		吉貝衛生所		鳥嶼衛生所	
日期		上午	下午	上午	下午	上午	下午	上午	下午	上午	下午
2	六		黃維倫 (泌尿科)								
3	日	黃維倫 (泌尿科)	黃維倫 (泌尿科)								
4	一	黃維倫 (泌尿科)	黃維倫 (泌尿科)								
5	二	黃維倫 (泌尿科)									
8	五										蔡政龍 (急診科)
9	六									蔡政龍 (急診科)	蔡政龍 (急診科)
10	日									蔡政龍 (急診科)	蔡政龍 (急診科)
11	一									蔡政龍 (急診科)	
15	五								陳靜宜 (一般醫學科)		
16	六							陳靜宜 (一般醫學科)	陳靜宜 (一般醫學科)		
17	日							陳靜宜 (一般醫學科)	陳靜宜 (一般醫學科)		
18	一							陳靜宜 (一般醫學科)			
22	五				陳仁隆 (一般外科)						楊博任 (急診科)
23	六			陳仁隆 (一般外科)	陳仁隆 (一般外科)					楊博任 (急診科)	楊博任 (急診科)
24	日			陳仁隆 (一般外科)	陳仁隆 (一般外科)					楊博任 (急診科)	楊博任 (急診科)
25	一			陳仁隆 (一般外科)	孫灼均 (急診科)					楊博任 (急診科)	
26	二			孫灼均 (急診科)	孫灼均 (急診科)						
27	三			孫灼均 (急診科)	孫灼均 (急診科)						
28	四			孫灼均 (急診科)	孫灼均 (急診科)				蔡政龍 (急診科)		
29	五		黃維倫 (泌尿科)	孫灼均 (急診科)	孫灼均 (急診科)			蔡政龍 (急診科)	蔡政龍 (急診科)		
30	六	黃維倫 (泌尿科)	黃維倫 (泌尿科)	孫灼均 (急診科)	孫灼均 (急診科)			蔡政龍 (急診科)	蔡政龍 (急診科)		

澎湖民眾至義大醫療園區就醫指南

汽車交通：

- 南下國道1號高速公路下楠梓交道第一個出口(355KM)，左轉台22線往旗山方向4.5公里，約5分鐘車程。
- 北上國道1號高速公路下楠梓交流道(357KM)，沿著高速公路旁便道直行至旗楠路，右轉台22線往旗山方向4.5公里，約5分鐘車程。
- 國道1號高速公路下岡山交流道，轉省道186號往燕巢方向7.5公里，約10分鐘車程。
- 國道10號高速公路下燕巢交流道，轉省道22號往燕巢方向1.2公里，約2分鐘車程。

由小港機場至院區：轉搭義大巴士

搭乘高雄捷運往(岡山)方向至捷運左營站一號出口，至出口左前方第三月台，搭乘義大巴士E03(A) 燕巢快線至義大醫院站下車，相關時刻表，請參考義大客運時刻表。

- ◎人工預約掛號：(07) 615-0911
- ◎官方網站：義大醫療財團法人 <https://edhg.edah.org.tw/>
- ◎健康檢查中心：(07) 615-0958
- ◎正子造影中心：(07) 615-0953
- ◎電腦斷層掃描：(07) 615-0011轉2221、0975106337
- ◎緊急醫療網專線：(07) 615-0995
- ◎總機：(07) 615-0011、(07) 952-0011、0919620011
- ◎轉診專線電話：(07) 615-5159
- ◎義大醫療：高雄市燕巢區角宿里義大路1號

◎創辦人 林義守董事長

◎總編輯 洪誌隆

◎義大醫院院長 杜元坤

◎義大癌治療醫院院長 洪朝明

◎義大大昌醫院院長 張基昌

門診時間：上午診：08:30~12:00

下午診：13:30~17:00

夜診：18:00~21:00

營養衛教門診及相關團體衛教時間

門診團體衛教時間表(義大醫院、義大癌治療醫院) 營養衛教門診

科別	日期	時間	題目	主講護理師	地點
腸胃科	11/06	10:00~11:00	肝炎之護理 肝病飲食原則 預防流感秘笈	鄭玉欽護理師 林郁鈞營養師 蔡雅琪護理師	癌醫院二樓 消化系門診 候診區
胸腔內科	11/07	10:00~11:00	認識肺結核 癌症資源中心介紹 正確使用口腔吸入劑	高慧雯護理師 歐孟真護理師 中國醫和台北醫實習生	胸腔內科 門診候診區
血液腫瘤科	11/13	14:00~15:00	手工療瘡作品製作	張捷芸護理師 指導室護理師	癌醫院六樓 化療注射室
腎臟科	11/14	10:00~10:30	慢性腎臟病與低蛋白飲食	謝吟佳營養師	腎臟科 門診候診區
婦產科	11/14	10:00~11:00	哺喂母乳的好處 更年期照護	姬偉貞護理師 吳孟玲護理師	婦產科 門診候診區
神經內科	11/20	10:00~11:00	長照資源2.0 認識失智症及照護	張鄰月護理師 潘佳欣護理師	癌醫院二樓 消化系門診 候診區
家醫科	11/21	10:00~11:00	流感預防宣導須知 癌症篩檢及戒煙衛教宣導	吳姿盛護理師 陳亮仔個案師	家醫科 門診候診區
骨科	11/27	10:00~11:00	網球肘之預防照護 高壓氧簡介	王雅君護理師 池佳倩護理師	癌醫院二樓 消化系門診 候診區
一般外科	11/28	10:00~11:00	甲狀腺術後照護 甲狀腺術後飲食	藍曉彤護理師 廖晉雲營養師	一般外科 門診候診區

時間	項目	地點
週一至週五 09:00~11:30 14:00~17:00	1. 各科疾病飲食指導，由各科門診醫師照會。 (需自費) 2. 減重諮詢，由各科門診醫師照會。(需自費)	8棟2F營養諮詢室 (新陳代謝科診間旁)

準父母教室時間表(義大醫院)

日期	時間	講題	主講者	地點
11/22(五)	11:00~12:00	新生兒沐浴及臍帶護理	產房護理師	2F婦產科候診區

義大醫院母乳哺餵諮詢電話(24小時) : 6150011轉3531或3552

門診團體衛教時間表(義大大昌醫院)

科別	日期	時間	題目	主講護理師	地點
神經科	11/07	10:00~10:20	認識腦中風	林辰諭護理師	2F聯合門診 候診區
腸胃科	11/14	10:00~10:20	肝癌介紹	蕭博仁醫師	2F聯合門診 候診區
新陳代謝科	11/21	10:00~10:20	胰島素注射注意事項	沈映廷個案師	2F聯合門診 候診區
藥劑科	11/28	10:00~10:20	高血壓用藥安全	林宜青藥師	2F聯合門診 候診區

準父母教室時間表(義大大昌醫院)

日期	時間	講題	主講者	地點
11/16(六)	10:00~11:00	愛的陪伴~親子共讀	親子共讀教學工作坊 鄭慈惠護理師	2F兒科候診區
11/23(六)	10:00~11:00	爸媽必知~ 嬰幼兒療養注意事項	黃正凱講師 郭湘愷醫師 施淑鴻護理師	2F兒科候診區

婦產科門診諮詢專線07-5599123轉7399

義大醫院營養團體衛教課程

時間	地點		
09:30~10:30	義大醫院 C棟2樓 血液腫瘤部 門診候診區		
日期	星期	主題	主講營養師
2024-01-15	(一)	各類營養素對癌症治療的影響 (包含:抽血報告與6大營養素的關係,建議攝取量)	謝吟佳營養師
2024-02-19	(一)	管灌患者如何攝取充足營養 (包含:天然食物攪打,營養品攝取)	謝清晴營養師
2024-03-11	(一)	抗癌治療副作用發生時的飲食技巧及簡易食譜範例 (包含:噁心,嘔吐,腹瀉,便秘)	黃麒峰營養師
2024-04-15	(一)	癌症飲食迷思	馬紫軒營養師
2024-05-17	(五)	各類營養素對癌症治療的影響 (包含:抽血報告與6大營養素的關係,建議攝取量)	沈蔚齡營養師
2024-06-14	(五)	管灌患者如何攝取充足營養 (包含:天然食物攪打,營養品攝取)	許庭瑜營養師
2024-07-19	(五)	抗癌治療副作用發生時的飲食技巧及簡易食譜範例 (包含:噁心,嘔吐,腹瀉,便秘)	曾子恩營養師
2024-08-16	(五)	癌症飲食迷思	游艾琳營養師
2024-09-17	(二)	各類營養素對癌症治療的影響 (包含:抽血報告與6大營養素的關係,建議攝取量)	鄭媛甄營養師
2024-10-15	(二)	管灌患者如何攝取充足營養 (包含:天然食物攪打,營養品攝取)	郭容均營養師
2024-11-12	(二)	抗癌治療副作用發生時的飲食技巧及簡易食譜範例 (包含:噁心,嘔吐,腹瀉,便秘)	王人唯營養師
2024-12-17	(二)	癌症飲食迷思	鄭政宏營養師

義大癌治療醫院營養團體衛教課程

時間	地點		
10:30~11:00	義大癌治療醫院 6樓 血液腫瘤部 門診候診區		
日期	星期	主題	主講營養師
2024-01-11	(四)	管灌飲食	黃詩云
2024-02-19	(一)	化療副作用解決方法	蔡佩凌
2024-03-14	(四)	癌症飲食原則	林郁鈞
2024-04-15	(一)	癌症飲食迷思	游子萱
2024-05-16	(四)	吃的對~擊退癌因性疲憊	許玉伶
2024-06-17	(一)	管灌飲食	黃詩云
2024-07-18	(四)	化療副作用解決方法	蔡佩凌
2024-08-12	(一)	癌症飲食原則	林郁鈞
2024-09-19	(四)	癌症飲食迷思	游子萱
2024-10-14	(一)	吃的對~擊退癌因性疲憊	許玉伶
2024-11-14	(四)	管灌飲食	黃詩云
2024-12-16	(一)	癌症飲食原則	蔡佩凌

註：如有活動問題可電洽癌症資源諮詢中心07-6150011#5209。

杜元坤院長特別門診(自費、限約診)門診預約：(07) 615-0011轉257537。軟骨細胞再生重建門診預約：(07) 615-0011轉257690

看診地點	看診醫師	星期	時段	時間
義大癌治療醫院(五樓) 脊椎神經重建微創中心	杜元坤	星期四	上午	08:30~12:00
		星期五	上午	08:30~12:00
			下午	13:30~14:30

醫師專長：軟骨細胞再生重建手術、神經顯微再生重建手術、脊椎微創手術、脊椎痠痛再生重建手術、頸椎人工關節手術、腎神經叢高階重建手術、幹細胞研究。

全自費伯爵門診

科別	看診醫師	星期	時段	時間
功能醫學暨營養點滴特別門診	許家彰	星期四	下午	14:30~16:00
穴位注射增生療法特別門診	陳明豐	星期二	下午	13:30~17:00
		星期三	上午	08:30~12:00

看診地點：五樓伯爵門診專屬診區(全自費、限約診)。適應症：針對亞健康族群與癌症病患(補充身體營養，改善疲勞疼痛，調節身體免疫，強化身體排毒，調節自律神經，減少感染風險，癌症輔助療法)。諮詢時間：週一~週五(8:00~12:00, 13:00~17:00)。諮詢電話：(07) 6150011轉5713/5738。

看診地點：五樓伯爵門診專屬診區(全自費、限約診)。適應症：慢性關節疼痛合併疲憊、頭暈、失眠、焦慮、憂鬱及記憶減退等症狀。

細胞治療 新紀元

優質門診專屬診區

細胞治療特別門診	服務對象	醫師	諮詢電話
膝關節軟骨缺損細胞層片修復	膝關節軟骨缺損患者	杜元坤	(07) 615-0011轉257690
自體纖維母細胞治療	皮膚缺陷如皺紋、凹洞及疤痕 需填補及修復之患者	鄭勝峯	(07) 615-0011轉257583

看診地點：五樓伯爵門診專屬診區(全自費、限約診)。諮詢時間：週一~週五(08:00~12:00, 13:00~17:00)。

特色醫療中心

義大醫院	義大癌治療醫院	義大大昌醫院
健診中心	脊椎神經重建微創中心	健診中心
血液透析中心	血液透析中心	血液透析中心
國際減重暨糖尿病手術中心	亞洲肥胖醫學研究中心	纖體健康中心
高端醫學美容暨體齡管理中心	細胞治療中心	國際醫學美容中心
失智共照中心	國際進階內視鏡診治中心	高階胃食道逆流診治中心
加馬刀中心	甲狀腺疾病治療中心	海芙刀治療中心
腦中風中心	睡眠中心	男性健康中心
急重症醫學中心	乳房醫學中心	急性後期照護(PAC)
心臟血管醫學中心	疼痛治療中心	
器官移植中心	達文西手術	
臨床免疫及分子檢測中心	肺復原中心	
癌症中心	高壓氧治療中心	
正子電腦斷層攝影中心	骨髓移植中心	

- ◎義大醫療：高雄市燕巢區角宿里義大一路1號
- ◎網路掛號：義大醫療財團法人 <https://edhg.edah.org.tw/>
- ◎總機：(07) 615-0011、(07) 952-0011、0919620011
- ◎Registration Line：(07) 615-0931
- ◎人工預約掛號：(07) 615-0911
- ◎健康檢查中心：(07) 615-0958
- ◎正子造影中心：(07) 615-0953
- ◎640切電腦斷層掃描：(07) 615-0011轉2221、0975106337
- ◎無痛式內視鏡：(07) 615-0011轉5172、5179
- ◎義大護理之家專線：(07) 615-0288
- ◎義大產後護理之家專線電話：(07) 615-0266
- ◎義大貝思諾產後護理之家專線電話：(07) 559-6188

高雄捷運至義大醫療院區交通路線

捷運小港站至後勁站為36分鐘、至都會公園站為38分鐘。高雄車站至後勁站為19分鐘、至都會公園站為21分鐘。左營站至後勁站為9分鐘、至都會公園站為11分鐘。

民眾在都會公園站下車後可在捐血中心前搭乘7號、97號、98號、紅58線至本院區。

民眾在都會公園站下車後步行約8分鐘可至楠梓火車站搭乘8023號公車至本院區。

民眾在左營高鐵站可搭乘義大客運E03(A)到達義大醫療院區。



◎義大醫療院區包括：
義大醫院、義大癌治療醫院、義大護理之家、義大產後護理之家